Plan de formation

Lire et Faire Lire

DE JANVIER À JUIN 2024

La Ligue de l'enseignement de Vendée
41 rue Monge -85 000 La Roche-sur-Yon
lfl@laligue85.org
02 51 36 45 83

WWW.LALIGUE85.ORG

Actrice de l'économie sociale et solidaire, la Ligue de l'enseignement est une association laïque reconnue pour son utilité publique. Elle intervient dans de nombreux domaines, de l'éducation au sport en passant par la culture ou encore le tourisme social. Elle porte des actions et rencontre associations, institutions et citoyens pour vivre et faire ensemble.

Un engagement pour un accès à la culture

Si la Ligue de l'enseignement coordonne le dispositif Lire et Faire Lire c'est parce que l'association porte des valeurs et un projet qui fait écho aux actions du mouvement depuis plus de 160 ans : l'accès à la culture pour tous, le lien social, l'apprentissage tout au long de la vie, la vie associative...

La formation une priorité

Depuis la mise en place du dispositif Lire et Faire Lire, chaque coordination départementale s'efforce de proposer à ses bénévoles des temps d'échanges et de rencontres, avec les coordinateurs, certes, mais également avec des professionnels du livre, de l'enfant, de l'écrit, ou de la mise en voix de textes.

Les bénévoles expriment parfois des exigences fortes vis-à-vis de leurs coordinateurs, auxquelles nous nous devons de répondre, notamment en raison du temps et de l'énergie qu'ils consacrent gracieusement à Lire et faire lire.

Cependant, nous aussi sommes tenus à une certaine forme d'exigence vis-à-vis des structures, afin d'assurer la qualité des interventions et la pérennité du dispositif. La formation est, dans le contexte des partenariats que nous engageons localement et nationalement, une obligation et une garantie de la qualité de l'action de Lire et faire lire.

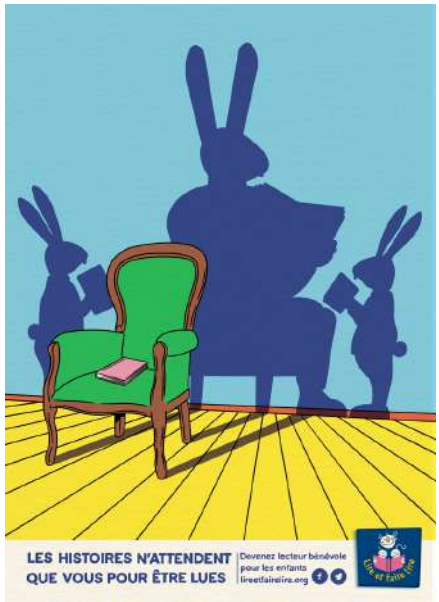

EN CHIFFRES EN VENDÉE EN 2023

445 bénévoles

Près de 200 structures éducatives

247 participants aux formations

19 modules de formation

Comment s'inscrire ?

Informations importantes

Les formations qui vous sont proposées ont un coût, que la Ligue de l'enseignement de Vendée fait le choix de ne pas faire supporter aux participants, car elle souhaite favoriser l'accès à la formation à tous et permettre d'exercer l'engagement dans les meilleures conditions possibles.

Comment s'inscrire ?

1. Choisissez maximum 3 modules et inscrivez les sur le coupon d'inscription ou via le formulaire en ligne par ordre de priorité pour vous.
2. Envoyez votre coupon rapidement à la coordination par courrier à Lire et Faire Lire 41 rue Monge BP23 85001 La Roche-sur-Yon Cedex ou par mail à lfl@laligue85.org

A NOTER

→ **Vous allez faire une pré-inscription.** Vous recevrez ensuite quelques semaines avant la formation une confirmation d'inscription validant votre présence. Sans cette confirmation vous êtes donc sur liste d'attente.

→ Le lieu précis de la formation vous sera communiqué dans la confirmation d'inscription.

→ La coordination organise en lien avec les relais **du covoiturage**. Si d'autres personnes sont inscrites à la formation sélectionnée nous vous mettrons en relation.

→ Il n'est pas interdit de vous inscrire à des modules pour lesquels vous ne seriez pas concerné(e) à priori, car nous constituons toujours des listes d'attente qui nous permettent souvent de proposer des places en cas de désistements.

→ Il y a toujours de nombreuses demandes mais **nous faisons notre possible pour que vous puissiez au moins accéder à l'une des formations choisies**.

→ Si un empêchement survient, prévenez nous car les bénévoles sont nombreux sur liste d'attente.

ACCUEIL DES NOUVEAUX BÉNÉVOLES

MODULE D'ACCUEIL OBLIGATOIRE

Pour accueillir les nouveaux bénévoles l'équipe départementale composée de la coordination et des bénévoles relais, demande aux nouveaux bénévoles de l'association Lire et Faire Lire de suivre ce module de découverte.

Ces 3h permettent à chaque nouveaux bénévoles du département de mieux comprendre les enjeux de l'engagement à Lire et Faire Lire et d'appréhender la littérature de jeunesse mais aussi la gestion d'un groupe d'enfants.

CONTENU

- Présentation du programme Lire et Faire Lire
- Place et rôle du bénévole - échanges autour des chartes
- Analyses de pratiques et échanges
  - Que lire à des maternelles ?
  - Que lire à des préados ?
  - Trouver des trucs et astuces pour bien gérer son groupe

MÉTHODES D'ANIMATION

- Ateliers en groupes
- Jeu de l'enveloppe
- Découverte de livres

INTERVENANTE

Emilie PIVETEAU
Coordinatrice départementale Lire et Faire Lire

DATE ET LIEU

- Jeudi 8 février 2024 de 9h30 à 12h30

-> La Roche-sur-Yon

SE REPÉRER EN LITTÉRATURE JEUNESSE

DÉVELOPPEMENT DE L'ENFANT ET CHOIX DES OUVRAGES

La recherche de livres adaptés aux enfants reste une interrogation majeure des nouveaux bénévoles.
La production en littérature jeunesse est importante et il est parfois difficile de s'y repérer et d'effectuer un choix qui allie temps de lecture, plaisir du lecteur et lien avec la classe.
Alors où aller ? Comment choisir ? Comment se préparer ?

Nous aurons 3h pour échanger et nous plonger dans des lectures.

CONTENU

- Histoire de la littérature jeunesse
- Présentation du fonctionnement de l'édition en France
- Le développement de l'enfant et les lectures adaptées

MÉTHODES D'ANIMATION

- Chronocartes
- Quizz
- Ateliers en groupe

INTERVENANTE

Emilie PIVETEAU
Coordinatrice départementale Lire et Faire Lire

DATE ET LIEU

Jeudi 11 avril 2024 de 9h30 à 12h30

-> La Roche-sur-Yon

ET LE CONTE DANS TOUT ÇA ?

CONTE TRADITIONNEL ET DÉTOURNÉ

Le conte est très utilisé par les lecteurs Lire et Faire Lire avec, comme constat partagé, que certains se perdent au profit de la version cinématographique. Les questionnements autour du conte sont nombreux notamment au sujet de l'âge adéquate ou de la réception des versions traditionnelles. C'est aussi un outil formidablement vivant qui évolue au fil des ans. Ainsi les contes détournés ont fait une apparition très remarquée dans les bibliothèques. Cette formation a pour objectif de développer la connaissance de la littérature jeunesse et de transmettre un patrimoine culturel pour mieux le questionner.

CONTENU

- Qu'est-ce que le conte et à quoi sert-il ?
  - Histoire du conte et évolution
  - Le rôle du conte
- Quels contes raconter et à quel âge ?
  - Analyse de la structure du conte et adaptation à l'évolution des enfants
  - Présentation de collections et d'albums incontournables
  - Les contes détournés : pourquoi ? Comment ? Lesquels ?
- Conter ou lire ?
  - Quelques conseils pratiques pour conter avec ou sans objets.

MÉTHODES D'ANIMATION

- Exposé
- Lectures partagées

INTERVENANTE

Anne THOUZEAU
Formatrice et lectrice à Nantes Livres Jeunes

DATE ET LIEU

Mardi 16 avril 2024 de 9h30 à 12h30

-> La Roche-sur-Yon

DIVERSITÉ EN LITTÉRATURE DE JEUNESSE (?)

QUELLES REPRÉSENTATIONS ?

Stéréotypes, clichés, préjugés restent durs à cuire ! La littérature de jeunesse n'y échappe pas...
Bien des changements pourtant sont à pointer et à valoriser.

Comment le traitement des questions filles / garçons a-t-il évolué dans les livres pour enfants ? Où en est-on sur la diversité des origines ou des milieux sociaux en littérature jeunesse ?

CONTENU

- Stéréotypes, préjugés, discriminations : quelles différences ?
- Etat des lieux de la littérature jeunesse
- Des maisons d'édition qui s'engagent

MÉTHODES D'ANIMATION

- Quizz
- Atelier « Chasse aux stéréotypes » à partir de quelques exemples choisis.
- Ateliers en groupes
- Lectures

INTERVENANT

Emilie PIVETEAU
Coordinatrice départementale Lire et Faire Lire

DATE ET LIEU

Vendredi 22 mars 2024 de 9h30 à 12h30

-> La Roche-sur-Yon

MISE EN VOIX D'UN TEXTE

APPRENDRE À UTILISER SA VOIX POUR DIFFUSER SES LECTURES

Les lectures à de petits groupes d'enfants sont l'une des particularités de Lire et Faire Lire. Mais si lire à un seul enfant est un exercice souvent maîtrisé par les lecteurs, tout change lorsque l'on se retrouve face à 6 paires d'yeux ayant des attentes et des besoins différents.
Une lecture à voix haute maitrisée favorise la compréhension du texte, le dérochage des enfants ainsi que la bonne gestion du groupe.

CONTENU

- Travail sur la posture, la modulation de la voix ou encore le souffle.

MÉTHODES D'ANIMATION

- Ateliers en collectif
- Ateliers en duo
- Mise en pratique avec des exercices de lectures à voix haute devant le groupe.

INTERVENANTE

Evelyne FLOURY TINGAUD
Professeure de théâtre et directrice artistique de la troupe théâtrale des Barges de scène.

DATE ET LIEU

Mercredi 20mars 2024 de 9h30 à 16h30

-> La Roche-sur-Yon

RENCONTRE AVEC UNE ILLUSTRATRICE

CAROLE MAUREL

En partenariat avec la Maison Gueffier (Scène Nationale du Grand R), nous rencontrerons Carole Maurel, illustratrice, qui sera alors en résidence.
Nous vous proposons une rencontre avec l'illustratrice pour échanger sur son travail, ses projets, son processus de création...
Un atelier d'écriture vous sera également proposé.

Carole Maurel est une scénariste et dessinatrice française, active dans l'animation et la bande dessinée née en 1980. Après avoir travaillé dans l'animation, Carole Maurel s'est lancée dans la bande dessinée. Son dessin au trait généreux et aux couleurs chaleureuses a donné corps à de nombreux et de très beaux albums pour des publics variés.

Carole illustre notamment des bandes dessinés jeunesse avec l'auteur Loïc Clément.

Alors oui, la magie existe si on la laisse s'immiscer. Tout est possible en ce monde et inutile d'attendre le nombre d'années pour s'en apercevoir.

Les contes des coeurs perdus : Merlin, avec Loïc Clément, Delcourt, 2022

CONTENU

- Rencontre avec Carole Maurel
- Atelier d'écriture

INTERVENANTS

Carole MAUREL
Illustratrice jeunesse
Sophie DUGAST
Chargée de mission du pôle littérature

DATE ET LIEU

Mercredi 20mars 2024 de 14h à 17h

-> La Roche-sur-Yon

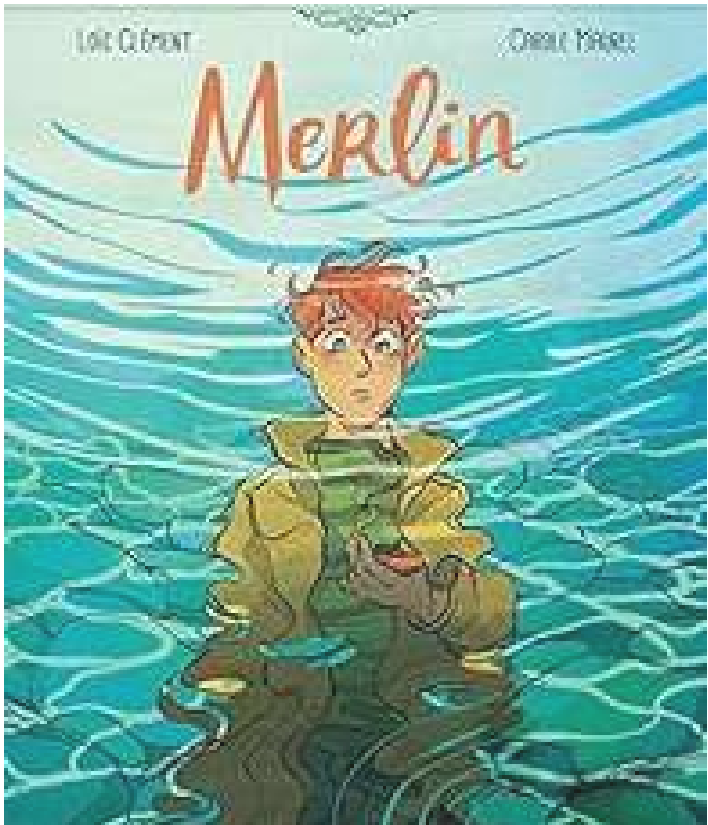

VISIOS D'ÉCHANGES

NOUVEAU

Vous êtes nombreux à demander des moments très simples d'échanges afin de discuter avec des bénévoles du département qui interviennent dans des structures éducatives ou auprès d'un public similaire au vôtre.
Avec les bénévoles relais, nous avons décidé de lancer des visios thématiques. Voici donc les deux premières qui seront, nous l'espérons, les premières d'une longue série.

PRÉ ADO

Échange entre bénévoles lisant auprès des CM1/CM2 et 6ème.
Lectures adaptées, gestion du groupe, lien avec les structures... Tout pourra être abordé.
Préparez en amont vos questions et idées à partager afin de nourrir les échanges.

Intervenants : vous-même !

Date : Jeudi 1er février 2024 2024 de 10h à 11h30.

COMMENT ÇA MARCHE ?

Vous recevrez une semaine avant la visio, un lien par mail. Le jour J cliquez sur ce lien. Il vous faudra peut-être installer quelque chose mais vous n'aurez qu'à suivre ce que vous propose l'ordinateur.
Dans l'idéal une caméra et un micro sont nécessaires mais si vous n'êtes pas équipés ce n'est pas grave vous pourrez tout de même suivre les échanges et participer via le système de messagerie en écrivant vos questions.

La coordination sera présente en ligne pour lancer les échanges.

MON LIVRE COUP DE COEUR

Si vous ne deviez conserver qu'un seul livre cette année, lequel serait-ce ? Que vous lisiez en petite enfance ou auprès des grands, connectez-vous pour le présenter aux autres afin de, déjà, donner des pistes aux bénévoles pour l'année prochaine.
Nous diffuserons ensuite la liste de vos coups de cour à l'ensemble des bénévoles.

Intervenants : vous-même !

Date : Jeudi 9 mai 2024 de 10h à 11h30.

DES ÉVÉNEMENTS À NE PAS MANQUER

BDFEST

Les 18 et 19 mai prochain aura lieu la seconde édition du BDFest à La Roche-sur-Yon. Un événement autour de la bande dessinée qui accueille des auteurs et illustrateurs pour des séances de dédicaces (place des halles) mai aussi des spectacles (lectures dessinées...), des expositions et même, peut-être des lectures de bénévoles Lire et Faire Lire via le support kamishibaï.

Dates : 18 et 19 mai 2024 à La Roche-sur-Yon
Programme à venir sur le site : https://bdfest.fr/

SALON DU LIVRE JEUNESSE DE LUÇON

Nouvelle édition du salon avec de nouveau de très beaux noms : Sandrine Kao, Christine Roussey, Elsa Valentin, Vincent Villeminot...
Le programme complet arrive...

Dates : 21 au 26 mai 2024 à Luçon (Espace Plaisance)